PROFILI A SUPERFICIE: PRAP-U

CARATTERISTICA
Profilo in alluminio per montaggio a superficie. Alloggia strip sia IP20 che IP68 fino a 18 mm di larghezza. Dotato di vano per l'alloggiamento dei cavi.

IMPIEGABILE CON STRISCE LED DI LARGHEZZA MASSIMA:
18 mm.

MATERIALE
Profilo in alluminio 6063 con schermo in PC bianco.

ACCESSORI INCLUSI
Ogni barra da 2 metri è completa di 1 coppia di tappi di chiusura (con foro e senza foro) e 1 coppia di clip di fissaggio.

MONTAGGIO
In appoggio. Dotato di vano per il passaggio dei cavi.

CONFEZIONE
Fornito in confezioni di 5 barre da 2 metri complete di schermo ed accessori. Accessori di ricambio disponibili con codice separato. Schermi con diverse aperture, spot, flood ed asimmetrico disponibili in sostituzione dello schermo in dotazione.

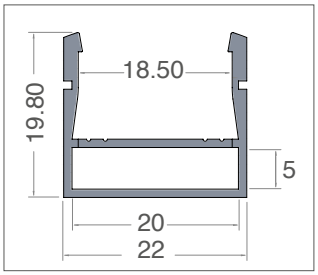

Il profilo universale è dotato di vano per far passare i cavi

Taglio di profili Universali e Essentials su misura*:

costo fisso di lavorazione a pezzo VA03

* Forniti con gli accessori di montaggio.

Art.	Descrizione	L1	H	L	8011905	
PRAP-U	profilo completo di schermo in PC ed accessori	22	19,8	2000	933036	1/5

Art.	Descrizione	8011905	
OR-DEV	Coppia di supporti in ACCIAIO per profili	844004	1

Art.	Descrizione	8011905	
KTORDEV-U	Coppia di TESTE ALLUMINIO di fissaggio per profili PRAP-U	931728	1

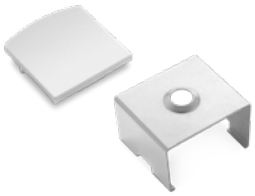

art	Descrizione	8011905	
KTPRAP-UEC	5 + 5 tappi finali in PC colore silver	913748	1
KTPRU-CL	5 coppie clips per PRAP-U e PRIN-U	933111	1